

TABLA 10						
USO DE EDIFICIOS, ESTABLECIMIENTOS E INSTALACIONES	SUPERFICIE CAPACIDAD AFORO	NÚMERO DE ELEMENTOS ACCESIBLES				
		ACCESOS Art. 64		ESPACIOS RESERVADOS PERSONAS USUARIAS DE SILLAS DE RUEDAS		
		≤ 3	>3	≤500 asientos	>500 asientos	
<b>RELIGIOSOS</b>						
Templos e iglesias	≤1.000 m <sup>2</sup>	1	2	1%	5+0,5% (aforo - 500)	<input type="checkbox"/>
	>1.000 m <sup>2</sup>	Todos		1%	5+0,5% (aforo - 500)	<input type="checkbox"/>
Tribunas temporales y graderíos en festividades religiosas (Semana Santa y otras festividades análogas en espacios exteriores o interiores de edificios o vías o espacios públicos)	Todas			2%	100+0,3% (aforo 5.000)	<input type="checkbox"/>

TABLA 11							
USO DE EDIFICIOS, ESTABLECIMIENTOS E INSTALACIONES	SUPERFICIE CAPACIDAD AFORO	NÚMERO DE ELEMENTOS ACCESIBLES					
		ACCESOS Art. 64		ASCENSORES TAPICES RODANTES Art. 69	ASEOS Art. 77	VESTUARIOS Y DUCHAS Art. 78	
		≤ 2	>2				
<b>DE ACTIVIDADES RECREATIVAS</b>							
Parques de atracciones y temáticos	Todos	Todos		Todos	1 cada núcleo 1 cada 3 aislados	<input type="checkbox"/>	
Salas de bingo, salones de juego, salones recreativos, cibernets, boleras, salones de celebraciones y centros de ocio y diversión	Todos	1	2	1 cada 3 o fracción	1 cada núcleo 1 cada 3 aislados	<input type="checkbox"/>	
Parques acuáticos	Todos	Todos		Todos	1 cada núcleo 1 cada 3 aislados	1 cada núcleo 1 cada 10 aislados	<input type="checkbox"/>
Gimnasios, piscinas y establecimientos de baños	Todos	1	2	1 cada 3 o fracción	1 cada núcleo 1 cada 3 aislados	1 cada núcleo 1 cada 10 aislados	<input type="checkbox"/>
Complejos deportivos	Todos	Todos		Todos	1 cada núcleo 1 cada 3 aislados	1 cada núcleo 1 cada 10 aislados	<input type="checkbox"/>
Casinos	Todos	Todos		1 cada 3 o fracción	1 cada núcleo 1 cada 3 aislados		<input type="checkbox"/>

TABLA 12							
USO DE EDIFICIOS, ESTABLECIMIENTOS E INSTALACIONES	SUPERFICIE CAPACIDAD AFORO	NÚMERO DE ELEMENTOS ACCESIBLES					
		ACCESOS Art. 64		ASCENSORES TAPICES RODANTES Art. 69	ASEOS Art. 77	PLAZAS RESERVADAS Art. 126	
		≤3	>3				
Garajes y aparcamientos (en superficie o subterráneos)	Todos	1	2	1 cada 3 o fracción	1 cada 2 núcleo 1 cada 3 aislados	1 cada 40 o fracción	<input checked="" type="checkbox"/>

## OBSERVACIONES

## DECLARACIÓN DE LAS CIRCUNSTANCIAS QUE INCIDEN EN EL EXPEDIENTE

- Se cumplen todas las disposiciones del Reglamento.
- No se cumple alguna prescripción específica del Reglamento debido a las condiciones físicas del terreno o de la propia construcción o cualquier otro condicionante de tipo histórico, artístico, medioambiental o normativo, que imposibilitan el total cumplimiento de la presente norma y sus disposiciones de desarrollo, o debido a que las obras a realizar afectan a espacios públicos, infraestructuras, urbanizaciones, edificios, establecimientos o instalaciones existentes, o alteraciones de usos o de actividades de los mismos.
- En la memoria del proyecto o documentación técnica , se indican, concretamente y de manera motivada, los artículos o apartados del presente Reglamento que resultan de imposible cumplimiento y, en su caso, las soluciones que se propone adoptar. Todo ello se fundamenta en la documentación gráfica pertinente que acompaña a la memoria. En dicha documentación gráfica se localizan e identifican los parámetros o prescripciones que no se pueden cumplir, mediante las especificaciones oportunas, así como las soluciones propuestas.
- En cualquier caso, aún cuando resulta inviable el cumplimiento estricto de determinados preceptos, se mejoran las condiciones de accesibilidad preexistentes, para lo cual se disponen, siempre que ha resultado posible, las ayudas técnicas recogidas en el artículo 75 del Reglamento. Al efecto, se incluye en la memoria del proyecto, además de lo previsto en el apartado 2.a) del Reglamento, la descripción detallada de las características de las ayudas técnicas adoptadas, junto con sus detalles gráficos y las certificaciones de conformidad u homologaciones necesarias que garanticen sus condiciones de seguridad.

**No obstante, la imposibilidad del cumplimiento de determinados artículos del Reglamento y sus disposiciones de desarrollo no exime del cumplimiento del resto de los artículos, de cuya consideración la presente ficha es documento acreditativo.**

EL TÉCNICO,  
fecha y firma

Agosto 2011

El Arquitecto



AGUIRRE NEWMAN URBANISMO, S.A.

Conforme La Propiedad



PARIANA INVESTMENTS, S.L.

# **ANEJO 7**

CARTOGRAFÍA Y TOPOGRAFÍA

## ANEJO 7. CARTOGRAFÍA Y TOPOGRAFÍA

A continuación se adjuntan los datos aportados por la empresa SETECA, S.L. del levantamiento realizado, así como las bases del replanteo y los datos catastrales.

### a. Listado de coordenadas.

#### LISTADO DE PUNTOS LISTADO DE PUNTOS OBTENIDOS EN CAMPO

Numero	Nivel	Coord. X	Coord. Y	Coord. Z	Código
1	1	239109.392	4097107.058	77.611	GPS
2	1	239436.875	4097431.424	51.591	B1
3	1	235881.428	4097657.079	3.888	B2
4	1	235921.604	4097684.744	3.697	ARROYO
5	1	235901.178	4097695.284	3.304	ARROYO
6	1	235870.193	4097709.934	3.166	ARROYO
7	1	235835.591	4097728.724	3.103	ARROYO
8	1	235807.891	4097742.698	3.087	ARROYO
9	1	235783.201	4097754.936	3.018	ARROYO
10	1	235767.395	4097763.346	2.986	ARROYO
11	1	235737.447	4097777.778	3.018	ARROYO
12	1	235704.536	4097794.664	2.987	ARROYO
14	1	235678.430	4097807.268	2.958	ARROYO
15	1	235630.458	4097830.526	2.915	ARROYO
16	1	235602.918	4097841.769	2.825	LAT
17	1	235582.517	4097854.283	2.835	ARROYO
18	1	235534.425	4097878.339	2.774	ARROYO
19	1	235491.316	4097900.302	2.689	ARROYO
20	1	235476.811	4097907.072	2.716	ARROYO
21	1	235419.094	4097934.349	2.662	ARROYO
22	1	235350.502	4097968.345	2.630	ARROYO
23	1	235304.926	4097991.036	2.567	ARROYO
24	1	235289.947	4097997.993	2.574	ARROYO
25	1	235823.732	4097565.860	3.667	CAMIN
26	1	235808.947	4097549.587	3.780	CAMIN
200	1	235809.433	4097549.219	3.824	LINDE
201	1	235823.935	4097565.746	3.689	LINDE
202	1	235829.617	4097572.506	3.404	LINDE
203	1	235835.689	4097578.701	3.429	LINDE
204	1	235848.250	4097592.905	3.383	LINDE
205	1	235858.228	4097604.529	3.342	LINDE
206	1	235875.004	4097624.292	3.409	LINDE
207	1	235881.664	4097636.468	3.661	LINDE
208	1	235909.461	4097661.770	3.236	LINDE
209	1	235911.020	4097653.438	3.029	LINDE
210	1	235911.026	4097653.441	3.019	LINDE
211	1	235925.051	4097681.865	3.931	LINDE
212	1	235918.353	4097686.075	3.807	LINDE
213	1	235895.261	4097697.729	3.458	LINDE
214	1	235852.445	4097718.790	3.187	LINDE
215	1	235787.519	4097756.431	3.077	LINDE
216	1	235817.170	4097741.911	3.061	LINDE
217	1	235856.054	4097721.272	3.097	LINDE
218	1	235915.890	4097754.049	3.747	LINDE
219	1	235895.432	4097832.613	3.531	LINDE

## LISTADO DE PUNTOS

### LISTADO DE PUNTOS OBTENIDOS EN CAMPO

Numero	Nivel	Coord. X	Coord. Y	Coord. Z	Código
220	1	235913.173	4097869.070	3.428	LINDE
221	1	235910.223	4097917.534	3.249	LINDE
222	1	235905.774	4097946.918	3.129	LINDE
223	1	235905.149	4097982.710	3.124	LINDE
224	1	235908.655	4098022.552	3.294	LINDE
225	1	235924.519	4098071.694	3.271	LINDE
226	1	235939.441	4098107.155	3.406	LINDE
227	1	235956.584	4098156.418	3.485	LINDE
228	1	235973.092	4098201.606	3.455	LINDE
229	1	236005.015	4098239.179	3.554	LINDE
230	1	236032.569	4098269.286	3.599	LINDE
231	1	236065.936	4098314.102	3.917	LINDE
232	1	236099.894	4098348.883	4.208	LINDE
233	1	236070.030	4098347.433	3.757	LINDE
234	1	236031.002	4098344.491	3.602	LINDE
235	1	235991.367	4098341.494	3.567	LINDE
236	1	235943.926	4098336.937	3.627	LINDE
237	1	235898.809	4098332.099	3.477	LINDE
238	1	235876.375	4098324.434	3.487	LINDE
239	1	235877.056	4098319.868	3.500	POSTE
240	1	235876.612	4098318.898	3.498	POSTE
241	1	235859.828	4098320.007	3.445	LINDE
242	1	235822.996	4098306.072	3.330	LINDE
243	1	235797.011	4098296.414	3.352	LINDE
244	1	235766.751	4098285.219	3.344	LINDE
245	1	235728.853	4098272.013	3.327	LINDE
246	1	235726.225	4098271.405	3.321	LINDE
247	1	235656.270	4098246.879	3.229	LINDE
248	1	235618.796	4098234.344	3.098	LINDE
249	1	235590.710	4098224.243	3.079	LINDE
250	1	235573.220	4098217.972	3.094	LINDE
251	1	235541.417	4098206.679	3.072	LINDE
252	1	235533.331	4098204.220	3.028	LINDE
253	1	235484.948	4098186.837	2.980	LINDE
254	1	235450.389	4098174.427	3.007	LINDE
255	1	235371.671	4098147.116	2.915	LINDE
256	1	235303.831	4098122.957	2.835	LINDE
257	1	235272.320	4098112.312	2.802	LINDE
258	1	235225.542	4098096.391	2.746	LINDE
259	1	235167.510	4098074.545	2.731	LINDE
260	1	235160.669	4098070.472	2.626	arroyo
261	1	235178.266	4098061.435	2.634	RELLENO
262	1	235202.447	4098065.078	2.703	RELLENO
263	1	235219.522	4098068.291	2.712	RELLENO
264	1	235237.160	4098073.037	2.724	RELLENO
265	1	235255.094	4098079.610	2.723	RELLENO

## LISTADO DE PUNTOS

### LISTADO DE PUNTOS OBTENIDOS EN CAMPO

Numero	Nivel	Coord. X	Coord. Y	Coord. Z	Código
266	1	235273.030	4098084.387	2.755	RELLENO
267	1	235298.317	4098084.142	2.770	RELLENO
268	1	235338.989	4098088.267	2.748	RELLENO
269	1	235359.046	4098091.532	2.802	RELLENO
270	1	235392.157	4098098.945	2.837	RELLENO
271	1	235409.170	4098101.236	2.822	RELLENO
272	1	235449.562	4098101.282	2.807	RELLENO
273	1	235492.397	4098108.441	2.829	RELLENO
274	1	235518.038	4098111.645	2.869	RELLENO
275	1	235569.284	4098120.373	2.856	RELLENO
276	1	235584.748	4098123.542	2.862	RELLENO
277	1	235616.032	4098119.712	2.846	RELLENO
278	1	235662.208	4098119.356	2.895	RELLENO
279	1	235720.125	4098131.584	2.923	RELLENO
280	1	235745.032	4098129.117	2.930	RELLENO
281	1	235763.263	4098120.662	2.930	LE
282	1	235796.623	4098123.689	2.959	RELLENO
283	1	235819.232	4098133.319	3.048	RELLENO
284	1	235830.983	4098125.963	3.039	RELLENO
285	1	235849.497	4098148.768	2.945	RELLENO
286	1	235863.670	4098152.341	3.048	RELLENO
287	1	235885.219	4098150.089	3.092	RELLENO
288	1	235903.094	4098145.940	3.083	RELLENO
289	1	235906.627	4098143.073	3.144	RELLENO
290	1	235906.646	4098143.075	3.143	RELLENO
291	1	235909.919	4098140.502	3.110	RELLENO
292	1	235917.214	4098138.578	3.156	RELLENO
293	1	235926.005	4098133.620	3.107	RELLENO
294	1	235902.132	4097861.049	3.223	RELLENO
295	1	235872.253	4097843.406	3.626	RELLENO
296	1	235824.770	4097810.243	3.003	RELLENO
297	1	235791.655	4097780.159	2.985	RELLENO
298	1	235776.681	4097755.364	3.057	RELLENO
299	1	235776.929	4097739.224	3.024	RELLENO
300	1	235811.197	4097720.753	3.417	RELLENO
301	1	235819.905	4097712.209	3.648	RELLENO
302	1	235839.663	4097694.399	3.906	RELLENO
303	1	235847.193	4097674.392	3.952	RELLENO
304	1	235842.196	4097661.676	3.836	RELLENO
305	1	235827.692	4097606.707	2.953	RELLENO
306	1	235824.431	4097591.713	2.988	RELLENO
307	1	235819.385	4097578.682	3.101	RELLENO
308	1	235796.975	4097540.146	3.866	LINDE
309	1	235761.747	4097536.798	3.782	LINDE
310	1	235740.978	4097533.617	3.764	LINDE
311	1	235705.882	4097530.627	3.669	LINDE

## LISTADO DE PUNTOS

### LISTADO DE PUNTOS OBTENIDOS EN CAMPO

Numero	Nivel	Coord. X	Coord. Y	Coord. Z	Código
312	1	235642.191	4097528.349	3.507	LINDE
314	1	235642.185	4097528.352	3.510	VALLA
315	1	235638.716	4097528.482	3.547	VALLA
316	1	235635.278	4097526.654	3.662	VALLA
317	1	235627.190	4097526.893	3.689	VALLA
318	1	235624.134	4097528.811	3.630	VALLA
319	1	235598.014	4097529.301	3.672	LINDE
320	1	235578.359	4097529.039	3.457	LINDE
321	1	235554.151	4097527.746	3.529	LINDE
322	1	235530.000	4097519.356	3.497	LINDE
323	1	235518.148	4097501.003	3.546	LINDE
324	1	235504.681	4097483.055	3.600	LINDE
325	1	235492.347	4097476.426	3.542	LINDE
326	1	235481.564	4097471.100	3.748	LINDE
327	1	235467.379	4097463.272	3.654	LINDE
328	1	235444.449	4097455.976	3.670	LINDE
329	1	235422.328	4097461.122	3.653	LINDE
330	1	235400.609	4097475.442	3.700	LINDE
331	1	235363.617	4097506.442	3.916	LINDE
332	1	235353.519	4097512.821	4.001	LINDE
333	1	235348.582	4097527.137	3.871	LINDE
334	1	235329.562	4097595.123	3.140	LINDE
335	1	235319.896	4097636.641	3.157	LINDE
336	1	235321.306	4097682.380	3.192	LINDE
337	1	235329.380	4097735.530	2.954	LINDE
338	1	235324.833	4097778.544	2.941	LINDE
339	1	235319.650	4097804.536	2.933	LINDE
340	1	235286.009	4097867.646	3.002	LINDE
341	1	235221.438	4097875.784	3.183	LINDE
342	1	235152.371	4097874.312	2.562	LINDE
343	1	235141.258	4097912.199	2.520	LINDE
344	1	235133.950	4097947.951	2.550	LINDE
345	1	235126.960	4097986.613	2.535	LINDE
346	1	235118.781	4098005.558	2.560	LINDE
347	1	235100.385	4098048.581	2.586	LINDE
348	1	235155.943	4098067.356	2.633	LINDE
349	1	235304.934	4097884.153	2.458	RELLENO
350	1	235346.654	4097926.909	2.563	RELLENO
351	1	235396.885	4097905.528	2.615	RELLENO
352	1	235430.370	4097881.454	2.618	RELLENO
353	1	235488.256	4097842.498	2.625	RELLENO
354	1	235565.589	4097776.810	2.704	LE
355	1	235565.599	4097776.806	2.708	LE
356	1	235607.796	4097743.419	2.700	RELLENO
357	1	235657.572	4097701.407	2.695	RELLENO
358	1	235692.504	4097665.339	2.714	RELLENO

## LISTADO DE PUNTOS

### LISTADO DE PUNTOS OBTENIDOS EN CAMPO

Numero	Nivel	Coord. X	Coord. Y	Coord. Z	Código
359	1	235726.090	4097633.430	2.769	RELLENO
360	1	235748.269	4097598.722	2.860	RELLENO
361	1	235792.571	4097552.522	3.132	RELLENO
362	1	235833.850	4097528.119	4.204	CAMINO
363	1	235892.239	4097512.660	5.185	CAMINO
364	1	235949.396	4097497.338	6.112	CAMINO
365	1	235993.412	4097485.089	6.780	CAMINO
366	1	236050.254	4097465.819	7.486	CAMINO
367	1	236058.310	4097462.317	7.703	CAMINO
368	1	236062.455	4097451.616	8.565	B4N
369	1	236088.020	4097449.845	8.385	ARBOL
370	1	236128.811	4097434.551	9.538	ARBOL
371	1	236172.663	4097416.486	11.252	ARBOL
372	1	236193.681	4097408.280	11.874	ARBOL
373	1	236209.499	4097402.358	12.260	ARBOL
374	1	236225.466	4097396.074	12.675	ARBOL
375	1	236240.431	4097390.249	13.003	ARBOL
376	1	236246.001	4097388.045	13.184	ARBOL
377	1	236266.126	4097379.100	14.670	ARBOL
378	1	236273.136	4097373.793	15.375	CAMINO
379	1	236275.247	4097357.748	16.360	CAMINO
380	1	236286.568	4097323.408	17.388	CAMINO
381	1	236296.352	4097301.756	17.414	CAMINO
382	1	236304.945	4097282.041	17.209	CAMINO
383	1	236310.478	4097267.189	17.086	CAMINO
384	1	236317.273	4097252.546	16.635	CAMINO
385	1	236322.152	4097235.286	16.286	CAMINO
386	1	236328.085	4097219.561	15.642	CAMINO
387	1	236334.446	4097202.646	15.419	CAMINO
388	1	236339.962	4097187.449	15.219	CAMINO
389	1	236346.063	4097172.412	14.772	CAMINO
390	1	236351.336	4097156.548	14.562	CAMINO
391	1	236356.985	4097140.428	14.248	CAMINO
392	1	236362.647	4097125.406	13.670	CAMINO
393	1	236368.460	4097110.344	13.278	CAMINO
394	1	236375.569	4097095.712	12.769	CAMINO
395	1	236389.685	4097078.185	11.407	CAMINO
396	1	236418.973	4097062.860	9.770	CAMINO
397	1	236447.554	4097057.986	9.280	CAMINO
398	1	236473.474	4097045.463	9.008	CAMINO
399	1	236478.673	4097051.941	9.171	CAMINO
400	1	236501.552	4097051.203	9.060	CAMINO
401	1	236517.460	4097043.803	9.005	CAMINO
402	1	236533.033	4097040.316	8.712	CAMINO
403	1	236558.753	4097035.605	8.451	CAMINO
404	1	236582.783	4097024.918	8.287	CAMINO



## LISTADO DE PUNTOS

### LISTADO DE PUNTOS OBTENIDOS EN CAMPO

Numero	Nivel	Coord. X	Coord. Y	Coord. Z	Código
405	1	236604.477	4097000.980	8.029	CAMINO
406	1	236615.560	4096978.006	7.703	CAMINO
407	1	236612.721	4096983.943	7.780	ARROYO
408	1	236622.982	4096959.116	7.751	CAMINO
409	1	236634.994	4096931.200	7.689	CAMINO
410	1	236645.164	4096907.258	7.967	CAMINO
411	1	236651.596	4096890.097	8.120	CAMINO
412	1	236660.844	4096868.706	8.421	CAMINO
413	1	236667.496	4096853.612	8.597	CAMINO
414	1	236673.901	4096838.061	8.851	CAMINO
415	1	236681.206	4096820.799	9.130	CAMINO
416	1	236687.581	4096805.569	9.516	CAMINO
417	1	236693.764	4096790.633	9.887	CAMINO
418	1	236700.292	4096775.073	10.185	CAMINO
419	1	236706.695	4096760.393	10.519	CAMINO
420	1	236713.304	4096746.033	10.869	CAMINO
421	1	236721.808	4096732.096	11.229	CAMINO
422	1	236734.619	4096722.117	11.394	CAMINO
423	1	236751.034	4096720.581	11.381	CAMINO
424	1	236750.951	4096712.932	11.587	CAMINO
425	1	236765.998	4096705.036	11.722	CAMINO
426	1	236781.770	4096696.407	11.779	CAMINO
427	1	236797.464	4096687.866	11.806	CAMINO
428	1	236815.022	4096678.394	11.910	CAMINO
429	1	236829.300	4096670.622	11.981	CAMINO
430	1	236848.460	4096660.246	12.141	CAMINO
431	1	236861.643	4096651.411	12.422	CAMINO
432	1	236864.273	4096651.860	12.394	CAMINO
433	1	236879.736	4096643.455	12.773	CAMINO
434	1	236893.935	4096634.710	13.020	CAMINO
435	1	236894.822	4096632.782	13.143	LE
436	1	236895.031	4096631.100	13.307	LE
437	1	236893.288	4096630.721	13.346	LE
438	1	236893.020	4096632.481	13.143	LE
439	1	236880.654	4096625.547	13.353	LE
440	1	236909.091	4096625.272	14.143	LE
441	1	236921.907	4096631.617	14.370	CAMINO
442	1	236921.925	4096631.561	14.363	CAMINO
443	1	236918.776	4096636.199	14.173	CAMINO
444	1	236901.222	4096626.807	13.880	CAMINO
445	1	236902.644	4096622.032	14.108	CAMINO
446	1	236890.794	4096616.997	14.087	CAMINO
447	1	236887.060	4096621.703	14.045	CAMINO
448	1	236877.964	4096617.900	14.170	CAMINO
449	1	236879.934	4096611.986	14.128	CAMINO
450	1	236884.109	4096605.123	14.933	BT

## LISTADO DE PUNTOS

### LISTADO DE PUNTOS OBTENIDOS EN CAMPO

Numero	Nivel	Coord. X	Coord. Y	Coord. Z	Código
451	1	236902.217	4096613.689	15.111	BT
452	1	236912.139	4096619.314	15.036	BT
453	1	236921.849	4096624.983	15.272	BT
454	1	236935.761	4096622.666	18.638	AT
455	1	236922.887	4096614.518	18.596	AT
456	1	236902.679	4096601.986	18.604	AT
457	1	236877.195	4096588.137	18.455	AT
458	1	236710.357	4096533.614	18.249	BASE
459	1	237761.410	4099134.240	71.035	ERMILAN

**b. Fichas de vértices geodésicos.**



**Centro de Observaciones Geodésicas**  
Subdirección General de Astronomía, Geodesia y Geofísica

**Reseña Vértice Geodésico** 20-mar-2010

**Número.....:** 103480  
**Nombre.....:** Ermilán  
**Municipio..:** Cabezas de San Juan, Las  
**Provincia..:** Sevilla  
**Fecha de Construcción.....:** 02 de octubre de 1973  
**Pilar sin centrado forzado..:** 1,20 m de alto, 0,30 m de diámetro.  
**Último cuerpo.....:** 1,00 m de alto, 1,00 m de ancho.  
**Total cuerpos.....:** 1 de 1,00 m de alto.

**Coordenadas Geográficas:**

Sistema de Ref.:	ED 60	ETRS89
Longitud.....:	- 5° 56' 48,65260"	- 5° 56' 53,47945" ±0.097 m
Latitud.....:	37° 00' 04,36190"	36° 59' 59,80547" ±0.116 m
Altitud.....:		117,756 m ±0.099 (BP)
Compensación..:	01 de abril de 1988	01 de noviembre de 2009

Elipse de error al 95% de confianza

**Coordenadas UTM. Huso 30 :**

Sistema de Ref.:	ED 60	ETRS89
X.....:	237761,410 m	237649,383 m
Y.....:	4099134,240 m	4098930,502 m
Factor escala....:	1,000447200	1,000447984
Convergencia....:	- 1° 46' 28,26465"	- 1° 46' 30,99000"

**Altitud sobre el nivel medio del mar:** 71,038 m. (BP)

**Situación:**  
 Situado en el cerro "Ermilán", que está junto a otro llamado "Fantasma" y próximo a la cafetería de la autopista Sevilla-Jerez, perteneciendo, ambos cerros, al cortijo "Los Almendrillos".

**Acceso:**  
 Desde Las Cabezas de San Juan, por la carretera a la estación hasta pasar por la cafetería de la autopista, donde parte a la izquierda un carril que va hasta el cerro "Ermilán", al que se llega con el vehículo.

**Horizonte GPS:**  
 Despejado

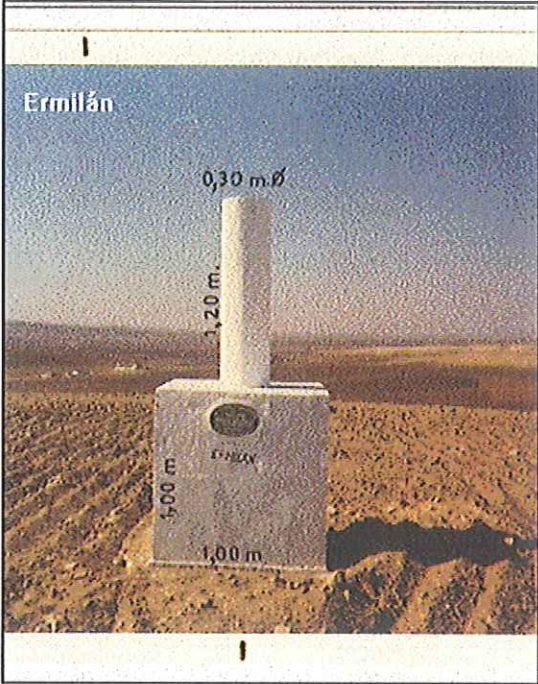

NO EXISTE CROQUIS

**Observaciones:**

CF: Centrado Forzado. CP: Cabeza Pilar. BP: Base Pilar. CN: Clavo Nivelado. CS: Clavo Suelo.

Informe del estado del Vértice: <http://ftp.geodesia.lan.es/utlidades/infoRG.pdf>



Centro de Observaciones Geodésicas  
Subdirección General de Astronomía, Geodesia y Geofísica

**Reseña Vértice Geodésico** 20-mar-2010

Número.....: 103468  
 Nombre.....: Merlina  
 Municipio...: Cabezas de San Juan, Las  
 Provincia...: Sevilla  
 Fecha de Construcción.....: 02 de octubre de 1973  
 Pilar sin centrado forzado...: 1,20 m de alto, 0,30 m de diámetro.  
 Último cuerpo.....: 1,00 m de alto, 1,00 m de ancho.  
 Total cuerpos.....: 1 de 1,00 m de alto.

**Coordenadas Geográficas:**

Sistema de Ref.:	ED 60	ETRS89
Longitud.....:	- 5° 58' 57,24740"	- 5° 59' 02,07553" ±0.123 m
Latitud.....:	36° 58' 45,07820"	36° 58' 40,52164" ±0.143 m
Altitud.....:		125,711 m ±0.108 (BP)
Compensación..:	01 de abril de 1988	01 de noviembre de 2009 <small>El p.e de error al 95% de confianza</small>

**Coordenadas UTM. Huso 30 :**

Sistema de Ref.:	ED 60	ETRS89
X.....:	234505,220 m	234393,220 m
Y.....:	4096789,250 m	4096585,615 m
Factor escala...:	1,000468377	1,000469172
Convergencia...:	- 1° 47' 42,49486"	- 1° 47' 45,21000"
Altitud sobre el nivel medio del mar:		79,015 m. (BP)

**Situación:**  
 Situado en el cerro "Merlina", en tierras de labor pertenecientes al rancho de "Parra", que está en la ladera N. y en el paraje de "Los Carabineros".

**Acceso:**  
 Desde Las Cabezas de San Juan, por la carretera a la estación, cruzando la vía férrea y pasando por las oficinas de COTEMSA, se toma la carretera de la Sección II, hasta llegar al canal, torciendo a la izquierda por el carril de dicho canal, se pasa junto a tres puentes y al llegar al cuarto se cruza a la izquierda, siguiendo hasta el rancho de "Parra", desde donde se continúa por el mismo camino y hacia el S. unos 400 m., dejando el vehículo y recorriendo, andando, unos 100 m. hasta el vértice.

**Horizonte GPS:**  
 Despejado

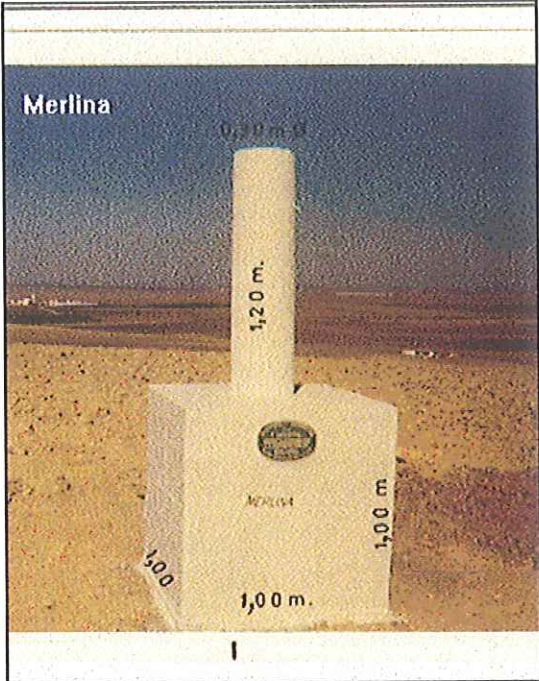

**NO EXISTE CROQUIS**

**Observaciones:**

CF: Centrado Forzado. CP: Cabeza Pilar. BP: Base Pilar. CN: Clavo Nivelado. CS: Clavo Suelo.

Informe del estado del Vértice: <http://tp.geodesta.lqj.es/utilidades/infoRG.pdf>

c. Datos catastrales.



Excelentísimo Ayuntamiento de  
Las Cabezas de San Juan  
(Sevilla)



REGISTRO DE ENTRADA  
Nº 3201 Fecha: 05 ABR. 2010

OBJETO DE LA SOLICITUD:

DEPENDENCIA A LA QUE SE DIRIGE:

DATOS DEL SOLICITANTE

Apellidos y Nombre: RODRIGUEZ CERRADA, JOSE ANTONIO  
D.N.I. 52.667.432 - P Domicilio: c/MARIA STMA. DE LAS ANGIUSTAS, 35  
Población: LAS CABEZAS DE SAN JUAN Provincia: SEVILLA

DATOS DEL REPRESENTANTE

Apellidos y Nombre:  
D.N.I. Domicilio:  
Población: Provincia:

EXPONE:

CODE PARA LA REALIZACIÓN DE UN ENCARGO SOBRE EL  
SGRV. 17 NECESITO LAS FICHAS CATASTRALES DE LAS  
PARCELAS AFECTADAS POR EL MISMO, LAS CUALES SON:

- POLIGONO 17 PARCELA 62
- POLIGONO 17 PARCELA 41
- POLIGONO 19 PARCELA 65
- POLIGONO 17 PARCELA 40
- POLIGONO 17 PARCELA 29

SOLICITA:

EL AYUNTAMIENTO LE PROPORCIONE DICHAS FICHAS CATASTRALES

Las Cabezas de San Juan, a 5 de ABRIL de 2010

Firma:

ED. ALCALDE PRESIDENTE DEL EXCMO. AYUNTAMIENTO DE LAS CABEZAS DE SAN JUAN



REFERENCIA CATASTRAL DEL INMUEBLE  
41020A017000390000WB

**DATOS DEL INMUEBLE**

LOCALIZACIÓN  
Polígono 17 Parcela 39  
MERLINA, LAS CABEZAS DE SAN JUAN (SEVILLA)

USO LOCAL URBANIZABLE Agrario

PROCENTAJE DE PARTICIPACIÓN 100,000000

ANO DE CONSTRUCCIÓN 2000

SUPERFICIE CONSTRUCCIÓN (m<sup>2</sup>) 240

**DATOS DE LA FINCA A LA QUE PERTENECE EL INMUEBLE**

SITUACIÓN  
Polígono 17 Parcela 39  
MERLINA, LAS CABEZAS DE SAN JUAN (SEVILLA)

SUPERFICIE CONSTRUCCIÓN (m<sup>2</sup>) 240

SUPERFICIE SUELO (m<sup>2</sup>) 360,188

TIPO DE FINCA Parcela con un unico inmueble

**SUBPARCELAS**

Subparcela	CC	Cuives	P	Superficie (Ha)
a	CR	Labor o labradío regadio	02	19,5013
b	CR	Labor o labradío regadio	03	15,4753
c	I-	Improductivo	00	0,0152

**CONSULTA DESCRIPTIVA Y GRAFICA DE DATOS CATASTRALES BIENES INMUEBLES DE NATURALEZA RUSTICA**  
Municipio de LAS CABEZAS DE SAN JUAN Provincia de SEVILLA

INFORMACIÓN GRÁFICA E: 1/8000

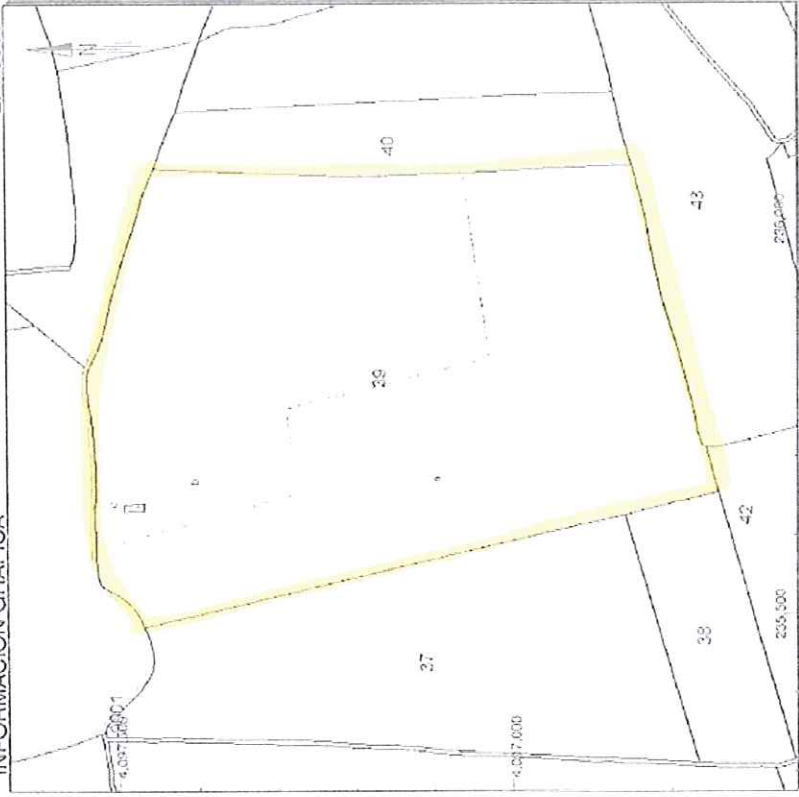

Este documento no es una certificación catastral, pero sus datos pueden ser verificados a través del "Acceso a datos catastrales no protegidos" de la SEC.

236.000 Coordenadas UTM, en metros.  
235.000 Límite de Matanza  
234.000 Límite de Parcela  
233.000 Límite de Construcciones  
232.000 Mobiliario y obras  
231.000 Límite zona verde  
230.000 Hidrografía

Miércoles, 31 de Marzo de 2010



Inicio | Inicio de una nueva consulta |

Inicio de una nueva consulta



Consulta de una parcela  
 Consulta de un inmueble  
 Consulta de un finca  
 Consulta de un terreno  
 Consulta de un solar  
 Consulta de un lote  
 Consulta de un terreno  
 Consulta de un solar

Inicio de una nueva consulta



Inicio de una nueva consulta

Inicio de una nueva consulta

- Inicio de una nueva consulta
- Inicio de una nueva consulta
- Inicio de una nueva consulta
- Inicio de una nueva consulta
- Inicio de una nueva consulta
- Inicio de una nueva consulta
- Inicio de una nueva consulta
- Inicio de una nueva consulta
- Inicio de una nueva consulta

**Datos del Bien Inmueble**

Identificación: 41020M017000300000AB BI Objeto de figura. [Añadir a configuración móvil](#)  
 Parcela: Polígono 17 Parcela 19  
 Municipio: MERLINA LAS CABEZAS DE SAN JUAN (SEVILLA)  
 Población: Puerto  
 Superficie: 240 m<sup>2</sup>  
 Valor catastral: 100 000000 €  
 Tipo: Agrario  
 Clasificación: 2000  
 Valor catastral: 143 843 31 €  
 Valor catastral: 13 328 62 €  
 Valor catastral: 101 210 13 €  
 Análisis: 2010  
 Fecha de actualización: 16/02/2007  
 Fecha de inscripción: 31/12/2006  
 Propiedad: 100 000 41 % Ver expediente

**Datos de titularidad estatal**

NOMBRE: EUIZ DE VELASCO CANTOS EDUARDO  
 NIF: 21148676V  
 Domicilio: CA. GIBRALTAR 11  
 11407 JEREZ DE LA FRONTERA (CADIZ)  
 Porcentaje: 100,00% de Propiedad  
 Valor catastral: 23012001  
 Valor catastral: 13092000  
 Valor catastral: 8643160

**Datos de la Finca en la que se integra el Bien Inmueble**

Parcela: Polígono 17 Parcela 19  
 Municipio: MERLINA LAS CABEZAS DE SAN JUAN (SEVILLA)  
 Superficie: 240 m<sup>2</sup>  
 Valor catastral: 100 100 m<sup>2</sup>  
 Tipo: Parcela con un único inmueble  
 Códigos:

Clase	Descripción	Superficie	Superficie	Superficie	Superficie
a	CR Laboreo labrado regadío	02	19 5313	85 996 25	
b	CR Laboreo labrado regadío	05	16 4753	57 560 43	
c	Improductiva	00	0 0182	0 00	



REFERENCIA CATASTRAL DEL INMUEBLE  
41020A017000400000WW

**DATOS DEL INMUEBLE**

LOCALIZACIÓN	Polígono 17 Parcela 40		
MERLINA, LAS CABEZAS DE SAN JUAN [SEVILLA]			
USO LOCAL MUNICIPAL	Agrario [Labor o labradío regadío 02]	AÑO CONSTRUCCIÓN	--
COEFICIENTE DE PARTICIPACIÓN	100,000000	SUPERFICIE CONSTRUIDA(m <sup>2</sup> )	--

**DATOS DE LA FINCA A LA QUE PERTENECE EL INMUEBLE**

LOCALIZACIÓN	Polígono 17 Parcela 40		
MERLINA, LAS CABEZAS DE SAN JUAN [SEVILLA]			
SUPERFICIE CONSTRUIDA(m <sup>2</sup> )	--	SUPERFICIE SUELO(m <sup>2</sup> )	52.704
TIPO DE FINCA	--		

**CONSULTA DESCRIPTIVA Y GRÁFICA DE DATOS CATASTRALES  
BIENES INMUEBLES DE NATURALEZA RÚSTICA**  
Municipio de LAS CABEZAS DE SAN JUAN Provincia de SEVILLA

INFORMACIÓN GRÁFICA E: 1/6000

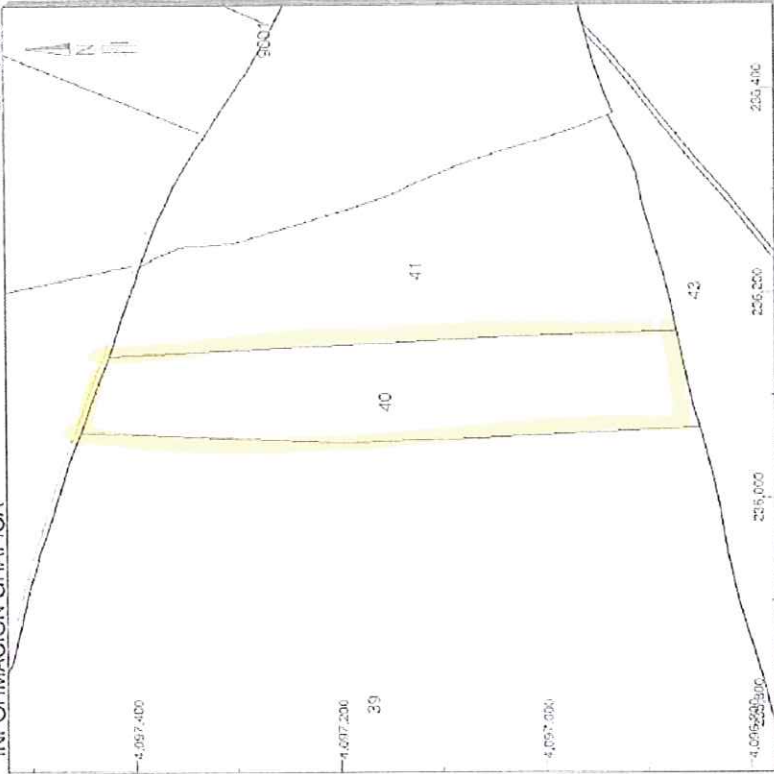

Este documento no es una certificación catastral, pero sus datos pueden ser verificados a través del "Acceso a datos catastrales no protegidos" de la SEC.

- Miércoles, 31 de Marzo de 2010
- 235,400 Coordenadas UTM, en metros.
  - Límite de Manzana
  - Límite de Parcela
  - Límite de Construcción
  - Mobiliario y árboles
  - Límite zona verde
  - Hidrografía





Mostrar los datos de esta parcela en formato XML

**CONSULTA**

Parcela 45 del Polígono 17 de Parcelas 45 de Merlina Las Cabezas de San Juan (Sevilla)

**Datos del Bienes Inmueble**

Código Catastral	41020A017000450000WW	ETI	Detallar etiqueta	Mostrar certificación múltiple
Polígono	Polígono 17 Parcelas 45 MERLINA LAS CABEZAS DE SAN JUAN (SEVILLA)			
Parcela	Parcela 45			
Superficie inscrita (m <sup>2</sup> )	52.704 m <sup>2</sup>			
Valor catastral (€)	23.216,65 €			
Valor de adquisición (€)	0,00 €			
Valor de adquisición (€)	23.216,65 €			
Año de inscripción	2010			
Fecha de inscripción	22/01/1997			
Fecha de inscripción	22/01/1997			

**Datos de titularidad catastral**

Titular	MARINÉZ LAJUMA FERNANDO JOSÉ
DNI	75400917V
Dirección	C/ CANAR 012 41730 LAS CABEZAS DE SAN JUAN (SEVILLA)
Porcentaje	100,00% de Propiedad
Fecha de inscripción	22/01/1997
Fecha de inscripción	22/01/1997

**Datos de la Finca en la que se integra el Bienes Inmueble**

Polígono	Polígono 17 Parcelas 45 MERLINA LAS CABEZAS DE SAN JUAN (SEVILLA)			
Superficie inscrita	52.704 m <sup>2</sup>			

**Cultivos**

Código Cultivo	02	Descripción Cultivo	GR Laboreo labrado regadío	Código Cultivo	02	Superficie Cultivo (m <sup>2</sup> )	5.2704	Valor Catastral (€)	23.216,65
----------------	----	---------------------	----------------------------	----------------	----	--------------------------------------	--------	---------------------	-----------

**GOBIERNO DE ESPAÑA**  
 MINISTERIO DE ECONOMÍA Y HACIENDA  
 SECRETARÍA GENERAL DE HACIENDA Y PRESUPUESTOS  
 DIRECCIÓN GENERAL DEL CATASTRO  
 Sede Electrónica del Catastro

**REFERENCIA CATASTRAL DEL INMUEBLE**  
 41020A017000410000WA

**DATOS DEL INMUEBLE**

LOCALIZACIÓN:  
 Polígono 17 Parcela 41  
 LA ZANCARRONA. LAS CABEZAS DE SAN JUAN (SEVILLA)

ASIGNACIÓN:  
 Agrario

AÑO CONSTRUCCIÓN: --  
 AÑO DE CONSTRUCCIÓN: --

COEFICIENTE DE PARTICIPACIÓN: 100.000000  
 SUBPARECIEL CONSTRUCCIÓN: --

**DATOS DE LA FINCA A LA QUE PERTENECE EL INMUEBLE**

DIVISIÓN:  
 Polígono 17 Parcela 41  
 LA ZANCARRONA. LAS CABEZAS DE SAN JUAN (SEVILLA)

SUMINISTRO DE ENERGÍA:  
 76.052

**SUBPARCELAS**

Subparcela	CC	Grupo	IP	Superficie (m <sup>2</sup> )
a	CR	Labor o labradío regadio	02	7.3617
b	I.	Improductivo	00	0.2435

**CONSULTA DESCRIPTIVA Y GRÁFICA DE DATOS CATASTRALES**  
**BIENES INMUEBLES DE NATURALEZA RÚSTICA**  
 Municipio de LAS CABEZAS DE SAN JUAN Provincia de SEVILLA

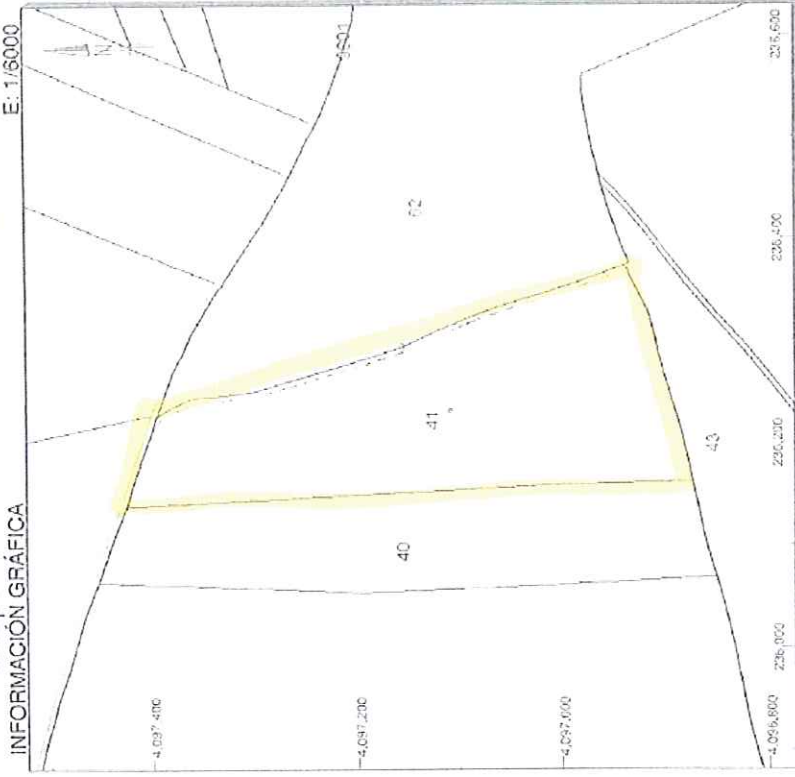

Este documento no es una certificación catastral, pero sus datos pueden ser verificados a través del 'Acceso a datos catastrales no protegidos' de la SGC.

206.600: Coordenadas UTM, en metros  
 Límite de Manzana  
 Límite de Parcela  
 Límite de Construcción  
 Mobiliario y adornos  
 Límite zona verde  
 Hidrografía

Miércoles, 31 de Marzo de 2010



Ministerio de Hacienda y Presupuestos  
 Dirección General del Catastro

SEDE ELECTRÓNICA DEL CATASTRO  
 Ayuda | Contactar

05/04/2011 11:53:42

Inicio | Menú de navegación | Inicio | Inicio

Inicio

Inicio

Inicio



Polígono 17 Parcela 41  
 LA ZANCAJERONA LAS CABEZAS DE SAN JUAN (SEVILLA)

CONSULTA

Polígono 17 Parcela 41  
 LA ZANCAJERONA LAS CABEZAS DE SAN JUAN (SEVILLA)

Polígono 17 Parcela 41  
 LA ZANCAJERONA LAS CABEZAS DE SAN JUAN (SEVILLA)

**Datos del Bien Inmueble**

Identificación del bien inmueble: 410204017000410000WA  Obtener el mapa  Añadir a certificación múltiple  
 Polígono 17 Parcela 41  
 LA ZANCAJERONA LAS CABEZAS DE SAN JUAN (SEVILLA)  
 Rústico  
 Valor catastral (I+D+D+V): 100.000.000 €  
 Uso: Agrario  
 Valor catastral (I+D+V): 32.429,35 €  
 Valor catastral (I+D+V): 0,00 €  
 Valor catastral (I+D+V): 32.429,35 €  
 Análisis: 2010  
 Fecha de inscripción en el Registro: 22/01/1997  
 Fecha de inscripción en el Registro: 22/01/1997

**Datos de titularidad catastral**

Titular: RODRIGUEZ MAYORCA CONCEPCION  
 Titular: 33762152P  
 Domicilio: CL PABADANES 109  
 41700 LAS CABEZAS DE SAN JUAN (SEVILLA)  
 Propiedad: 100,00% de Propiedad  
 Fecha de inscripción en el Registro: 22/01/1997  
 Fecha de inscripción en el Registro: 22/01/1997

**Datos de la Finca en la que se integra el Bien Inmueble**

Polígono 17 Parcela 41  
 LA ZANCAJERONA LAS CABEZAS DE SAN JUAN (SEVILLA)  
 Superficie: 76.052 m<sup>2</sup>

**Cultivos**

Código	Descripción	Superficie (m <sup>2</sup> )	Valor Catastral (€)	Valor Catastral (€)
a	Cultivos labrados regadío	62	7.961,7	32.429,35
b	Improductiva	60	0,2435	0,00

Inicio

**GOBIERNO DE ESPAÑA**  
**MINISTERIO DE ECONOMÍA Y HACIENDA**  
 SECRETARÍA GENERAL DE HACIENDA  
 DIRECCIÓN GENERAL DEL CATASTRO  
 Sistema Electrónico del Catastro

**REFERENCIA CATASTRAL DEL INMUEBLE**  
 41020A017000620000W1

**DATOS DEL INMUEBLE**

LOCALIZACIÓN: Polígono 17 Parcela 62  
 LA RENTILLA, LAS CABEZAS DE SAN JUAN (SEVILLA)

USO LOCAL ORDENADO: Agrario

NOVEDAD DE DISTRIBUCIÓN: 100,000000

SUPERFICIE CONSTRUYABLE (m²):

ALIC. CONSTRUCCIÓN:

**DATOS DE LA FINCA A LA QUE PERTENECE EL INMUEBLE**

SUBPARCELAS: Polígono 17 Parcela 62  
 LA RENTILLA, LAS CABEZAS DE SAN JUAN (SEVILLA)

SUPERFICIE CONSTRUYABLE (m²): 421,381

TIPO DE FINCA:

**SUBPARCELAS**

Subparcela	CC	Cubico	IP	Superficie (m²)
a	CR	Labor o labradío regadio	02	17,7374
b	CR	Labor o labradío regadio	02	19,3559
c	CR	Labor o labradío regadio	02	4,4135
d	I	Improductivo	00	0,4247
e	I	Improductivo	00	0,1069
f	I	Improductivo	00	0,1017

**CONSULTA DESCRIPTIVA Y GRÁFICA DE DATOS CATASTRALES**  
**BIENES INMUEBLES DE NATURALEZA RÚSTICA**  
 Municipio de LAS CABEZAS DE SAN JUAN Provincia de SEVILLA

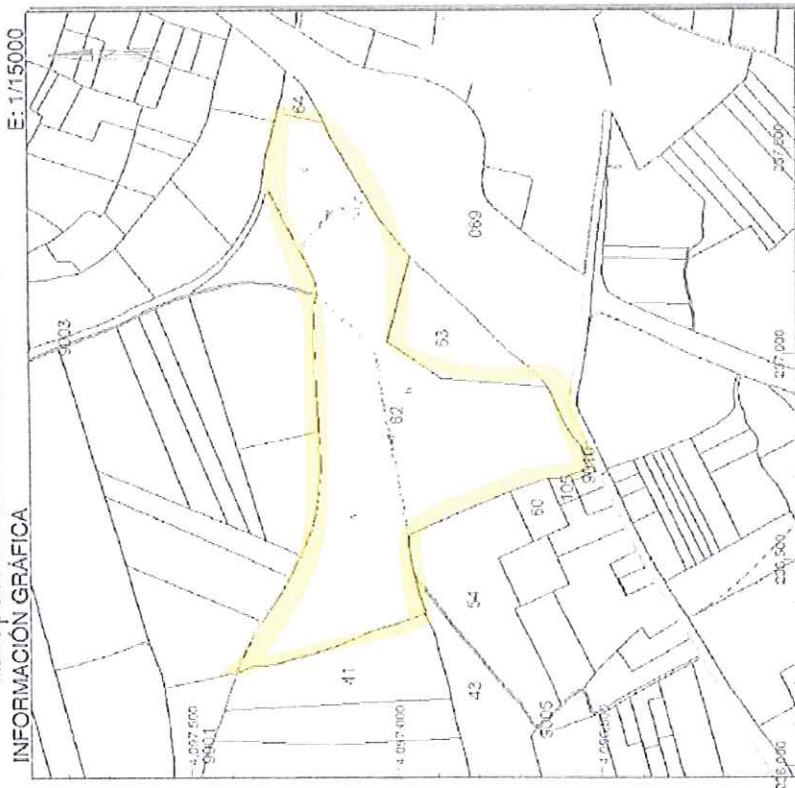

Este documento no es una certificación catastral, pero sus datos pueden ser verificados a través del 'Acceso a datos catastrales no protegidos' de la SEC.

- 237.500 Coordenadas UTM, en metros.
  - Límite de Manzana
  - Límite de Parcela
  - Límite de Construcción
  - Mobiliario y obras
  - Límite zona verde
  - Hidrografía
- Miércoles, 31 de Marzo de 2010



Operación: 05/04/10 11:55:11 - E: 05/04/10 11:55:11

Polígono

Parcelas y sus modificaciones

Mapa Satélite



Operación

Parcela

Parcela

Parcela

Parcela

Parcela

**Datos del Bien Inmueble**

Identificación: 41020A01000620000W III Clases de etiqueta:  Adm. de certificación múltiple  
 Polígono 17 Parcela 62  
 LA RENTILLA LAS CABEZAS DE SAN JUAN (SEVILLA)  
 Rústico  
 Superficie construida: 100,000000 m<sup>2</sup>  
 Uso: Agrario  
 Valor catastral: 182.834,93 €  
 Valor de mercado: 0,00 €  
 Valor de referencia: 182.834,93 €  
 Año de referencia: 2010  
 Fecha de inscripción: 22/01/1997  
 Fecha de inscripción: 22/01/1997

**Datos de titularidad catastral**

Nombre: GUZMAN GUISADO MAGDALENA  
 D.N.I.: 28117568Y  
 Dirección: C/ ANTONIO MAGHADO 11  
 41730 LAS CABEZAS DE SAN JUAN (SEVILLA)  
 Situación: 100,00% de Propiedad  
 Fecha de inscripción: 22/01/1997  
 Fecha de inscripción: 22/01/1997

**Datos de la Finca en la que se integra el Bien Inmueble**

Identificación: Polígono 17 Parcela 62  
 LA RENTILLA LAS CABEZAS DE SAN JUAN (SEVILLA)  
 Superficie: 421.361 m<sup>2</sup>

**Cultivos**

Identificación	Superficie	Uso	Valor catastral	Valor de mercado	Valor de referencia
a	CRL	Cultivo labrado regado	02	17.2374	76.136,01
b	CRL	Cultivo labrado regado	02	19.3539	85.266,94
c	CRL	Cultivo labrado regado	02	4.4135	19.442,04
d	I	Inproductivo	00	0,4242	0,00
e	I	Inproductivo	00	0,1069	0,00
f	I	Inproductivo	00	0,1017	0,00



REFERENCIA CATASTRAL DEL INMUEBLE  
4T020A019000650000WL

**DATOS DEL INMUEBLE**

LOCALIZACIÓN:  
Polígono 19 Parcela 65  
LA CALABAZA. LAS CABEZAS DE SAN JUAN [SEVILLA]

USO LOCAL MUNICIPAL: Agrario

COEFICIENTE DE DENSIFICACIÓN: 100.000000

ANO CONSERVACION: --

SUPERFICIE CONSERVACION: --

**DATOS DE LA FINCA A LA QUE PERTENECE EL INMUEBLE**

MUNICIPIO:  
Polígono 19 Parcela 65  
LA CALABAZA. LAS CABEZAS DE SAN JUAN [SEVILLA]

SUPERFICIE CONSERVACION: 39.708

TIPO DE FINCA: --

**SUBPARCELAS**

Subparcela	CC	Cultivo	IP	Superficie (HA)
a	CR	Labor o labradío regadío	02	2,7119
b	I-	Improductivo	00	0,1549
c	CR	Labor o labradío regadío	02	1,0551
d	I-	Improductivo	00	0,0134
e	I-	Improductivo	00	0,0355

**CONSULTA DESCRIPTIVA Y GRAFICA DE DATOS CATASTRALES BIENES INMUEBLES DE NATURALEZA RÚSTICA**  
Municipio de LAS CABEZAS DE SAN JUAN Provincia de SEVILLA

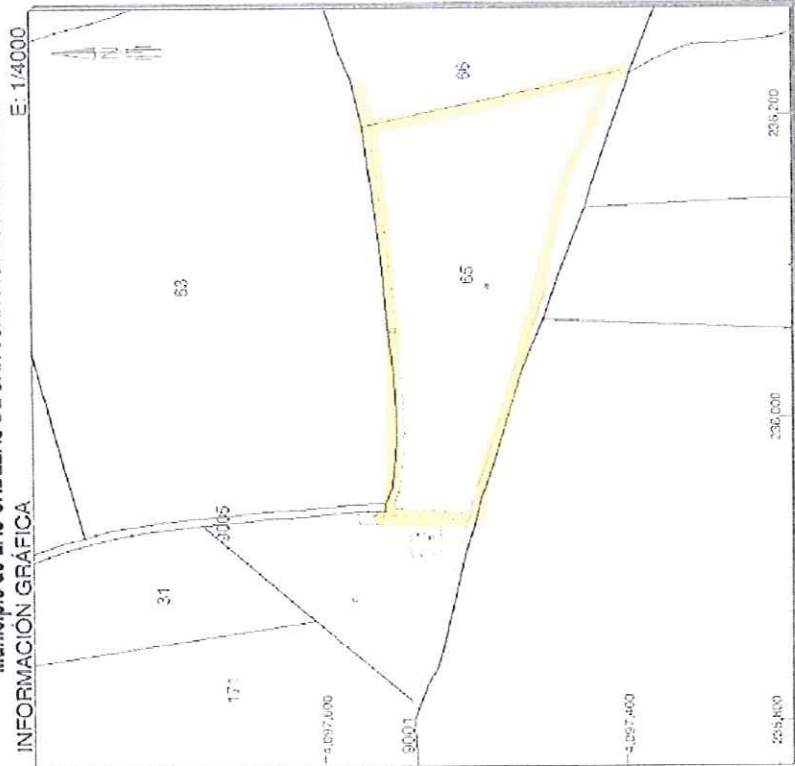

Este documento no es una certificación catastral, pero sus datos puedan ser verificados a través del "Acceso a datos catastrales no protegidos" de la SEC.

- 206.200 Coordenadas UTM, en metros.
  - Límite de Abstracción
  - Límite de Parcela
  - Límite de Construcciones
  - Mobiliario y obras
  - Límite Zona verde
  - Hidrografía
- Miércoles, 31 de Marzo de 2010



Ministerio de Agricultura, Pesca y Alimentación  
 Dirección General del Catastro

6693110 11:56:33  
 Secretaría de Estado de Hacienda y Presupuestos - Dirección General del Catastro  
 Ayuda Contacto

Inicio Descripción de Bienes Inmuebles

Mapa

DESCRIPCIÓN DE BIENES INMUEBLES

DESCRIPCIÓN



CONSULTA  
 Polígono 10 Parcela 65  
 LA CALABAZA LAS CABEZAS DE SAN JUAN (SEVILLA)

DESCRIPCIÓN DE BIENES INMUEBLES  
 \* Datos del bien inmueble  
 \* Datos de titularidad catastral

DESCRIPCIÓN DE BIENES INMUEBLES  
 \* Datos de titularidad catastral

\* Datos del bien inmueble  
 \* Datos de titularidad catastral

Inicio Descripción de Bienes Inmuebles  
 Inicio Descripción de Bienes Inmuebles  
 Inicio Descripción de Bienes Inmuebles  
 Inicio Descripción de Bienes Inmuebles  
 Inicio Descripción de Bienes Inmuebles  
 Inicio Descripción de Bienes Inmuebles

**Datos del Bien Inmueble**

Identificación del bien inmueble: 41020A01P00000000W E24 Cetero en arquería (3) Afadria con certificación múltiple  
 Polígono 10 Parcela 65  
 LA CALABAZA LAS CABEZAS DE SAN JUAN (SEVILLA)  
 Rústico  
 Superficie parcelada: 100 000000 m<sup>2</sup>  
 UTM: Agrario  
 Valor catastral: 16 524 01 €  
 Valor catastral: 0000 €  
 Valor catastral: 16 524 01 €  
 Año de inscripción: 2010  
 Identificación del bien inmueble: 22011997  
 Identificación del bien inmueble: 22011997

**Datos de titularidad catastral**

Nombre: RODRIGUEZ MAYORGA CONCEPCION  
 Número: 28262132P  
 Domicilio: CL. BABADANES 109  
 41730 LAS CABEZAS DE SAN JUAN (SEVILLA)  
 Tipo de titularidad: 100 00% de Propiedad  
 Identificación del bien inmueble: 22011997  
 Identificación del bien inmueble: 22011997

**Datos de la Finca en la que se integra el Bien Inmueble**

Identificación del bien inmueble: Polígono 10 Parcela 65  
 LA CALABAZA LAS CABEZAS DE SAN JUAN (SEVILLA)  
 Superficie parcelada: 39 708 m<sup>2</sup>

**Cultivos**

Superficie (m <sup>2</sup> )	Descripción	Código	Valor Catastral	Valor Catastral (€)
a	CH Laboreo labrado regado	02	2 7119	11 946 21
b	I-Improductivo	00	0 1045	0 00
c	CH Laboreo labrado regado	02	1 0551	4 647 50
d	I-Improductivo	00	0 0134	0 00
e	I-Improductivo	00	0 0355	0 00

1 de 2



Excmo. Ayuntamiento de  
Las Cabezas de San Juan  
(Sevilla)  
OFICINA TECNICA MUNICIPAL

**ASUNTO: PARCELAS CATASTRALES  
AFECTADAS POR EL SGRV-17**

**DESTINATARIO:**  
D. JUAN DOMINGUEZ INFANTES  
COORDINADOR DE OBRAS Y SERVICIOS

N/R.: JAQP

Fecha: 10-11-2009

Atendiendo a la petición verbal de proporcionarle relación de los propietarios de las parcelas catastrales afectadas por el SGRV-17, le facilito lo siguiente:

- \* Polígono 17 Parcela 62:
  - Dña. Magdalena Guzmán Guisado
  - C/ Antonio Machado, nº 11
  - Las Cabezas de San Juan. 41730 Sevilla.
  
- \* Polígono 17 Parcela 41 y Polígono 19 Parcela 65:
  - Dña. Concepción Rodríguez Mayorga
  - C/ Rabadanes, nº 109
  - Las Cabezas de San Juan, 41730 Sevilla.
  
- \* Polígono 17 Parcela 40:
  - D. Fernando José Martínez Laguna
  - C/ Canario, nº 12
  - Las Cabezas de San Juan, 41730 Sevilla.
  
- \* Polígono 17 Parcela 39:
  - D. Eduardo Ruíz de Velasco Cantos
  - C/ Gibraltar, nº 11
  - Jerez de la Frontera, 11407 Cádiz.

Sin otro particular, atentamente en

Las Cabezas de San Juan, a diez de Noviembre de 2.009

EL DELINEANTE DE URBANISMO

Fdo.: José Antonio Quintana Pozo



d. Reportaje fotográfico.

[REPORTAJE FOTOGRÁFICO]

Abril de 2010



TRABAJOS TOPOGRÁFICOS VARIOS “CAÑO PALMILLA”

1

[REPORTAJE FOTOGRÁFICO]

Abril de 2010



TRABAJOS TOPOGRÁFICOS VARIOS "CAÑO PALMILLA"

| 2

[REPORTAJE FOTOGRÁFICO]

Abril de 2010



TRABAJOS TOPOGRÁFICOS VARIOS “CAÑO PALMILLA”

3

[REPORTAJE FOTOGRÁFICO] Abril de 2010



TRABAJOS TOPOGRÁFICOS VARIOS "CAÑO PALMILLA"

4

[REPORTAJE FOTOGRÁFICO] Abril de 2010



TRABAJOS TOPOGRÁFICOS VARIOS "CAÑO PALMILLA"

| 4

[REPORTAJE FOTOGRÁFICO] Abril de 2010



TRABAJOS TOPOGRÁFICOS VARIOS “CAÑO PALMILLA”

5

[REPORTAJE FOTOGRÁFICO]

Abril de 2010



TRABAJOS TOPOGRÁFICOS VARIOS "CAÑO PALMILLA"

6

[REPORTAJE FOTOGRÁFICO] Abril de 2010



TRABAJOS TOPOGRÁFICOS VARIOS “CAÑO PALMILLA”

| 7



[REPORTAJE FOTOGRÁFICO]

Abril de 2010

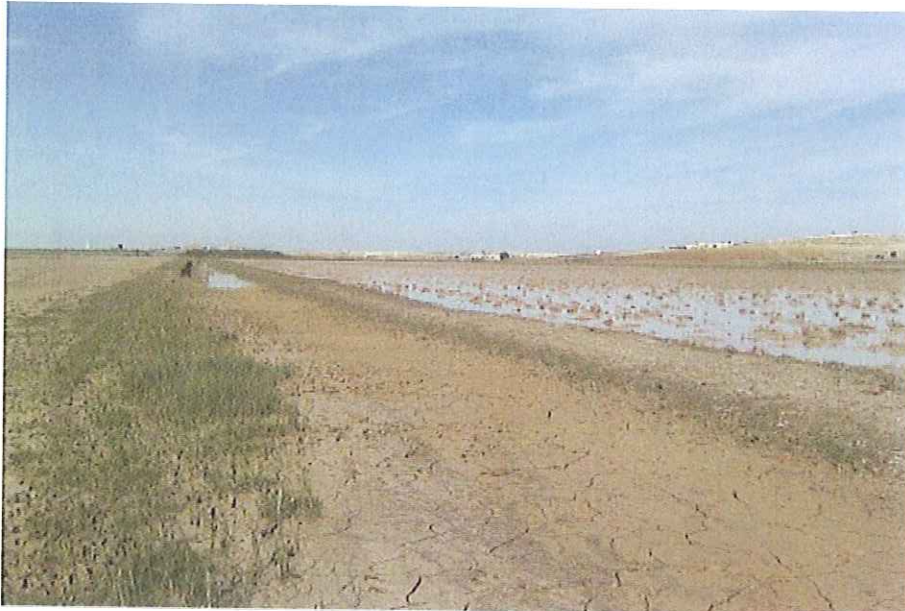

TRABAJOS TOPOGRÁFICOS VARIOS "CAÑO PALMILLA"

8

[REPORTAJE FOTOGRÁFICO] Abril de 2010



TRABAJOS TOPOGRÁFICOS VARIOS "CAÑO PALMILLA"

| 9

[REPORTAJE FOTOGRÁFICO] Abril de 2010



TRABAJOS TOPOGRÁFICOS VARIOS “CAÑO PALMILLA”

| 10

[REPORTAJE FOTOGRÁFICO] Abril de 2010



TRABAJOS TOPOGRÁFICOS VARIOS "CAÑO PALMILLA"

11

[REPORTAJE FOTOGRÁFICO] Abril de 2010

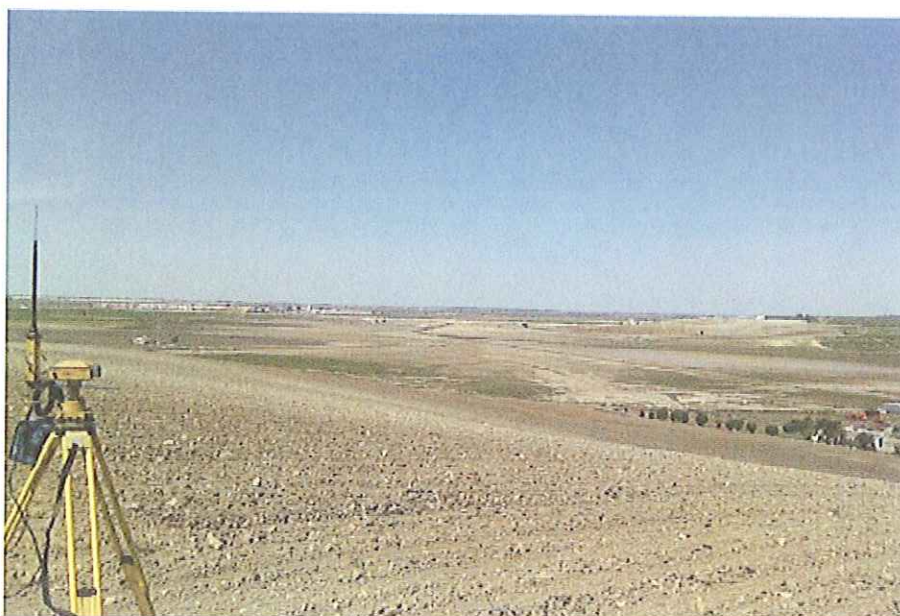

TRABAJOS TOPOGRÁFICOS VARIOS “CAÑO PALMILLA”

12

[REPORTAJE FOTOGRÁFICO] Abril de 2010



---

TRABAJOS TOPOGRÁFICOS VARIOS "CAÑO PALMILLA"

| 13